



**PREFEITURA MUNICIPAL DE CRISSIUMAL
ESTADO DO RIO GRANDE DO SUL**

PROJETO DE LEI Nº 080/2024

AUTORIZA A CESSÃO DE USO TEMPORÁRIO DE PARTES DO LOTE RURAL Nº 123, DA 5ª SECÇÃO BURICÁ, DA PEDREIRA DE PROPRIEDADE DO MUNICÍPIO, A EMPRESA CSL CONSTRUTORA SACCHI S/A.

MARCO AURÉLIO NEDEL, Prefeito Municipal de Crissiumal, Estado do Rio Grande do Sul, no uso de suas atribuições legais,

FAZ SABER, que a Câmara Municipal de Vereadores aprovou e que sanciona e promulga a seguinte Lei:

Art. 1º - É o Poder Executivo Municipal autorizado a conceder a Cessão de Uso de duas áreas do lote onde está instalada a Pedreira Municipal, uma de 1,04 hectares e outra de 0,1684 hectares, ambas pertencentes ao Lote Rural nº 123, da 5ª Secção Buricá, de propriedade do Município de Crissiumal, na localidade de São Vicente, objeto da Matrícula n.º 1.298, do Cartório de Registro de Imóveis de Crissiumal, à empresa CSL Construtora Sacchi S/A, CNPJ 04.395.316/0001-80, estabelecida na Rua São Benedito, nº 105, Bairro Bom Jesus, Porto Alegre - RS, conforme documentos e mapas em anexo, que são parte integrante da presente Lei.

Art. 2º - A cessão de uso autorizada no Art. 1º da presente Lei será de forma temporária, somente pelo período necessário para a conclusão do Processo de liberação da Licença de mineração que está tramitando em nome da CSL Construtora Sacchi S/A junto a Agência Nacional de Mineração - ANM/MME, que também abrange as áreas de propriedade do Município de Crissiumal, citadas no Art. 1º, conforme mapas e documentos em anexo.

Art. 3º - A cessão de uso será precedida de Convênio entre as partes, no qual deverá ficar resguardado o interesse público quanto à manutenção, conservação e a devolução do bem, que deverá ocorrer imediatamente após a conclusão do Processo de Licenciamento junto a ANM, bem como de AUTORIZAÇÃO a ser firmada pela cessionária, assegurando ao Município o direito a requerer para si, junto à ANM, o Registro de Extração Mineral sobre as referidas áreas após a devolução.

Art. 4º - A presente Lei entrará em vigor na data de sua publicação.

GABINETE DO PREFEITO MUNICIPAL DE CRISSIUMAL, Estado do Rio Grande do Sul, aos 02 dias do mês de maio de 2.024.

MARCO AURÉLIO NEDEL
Prefeito Municipal



**PREFEITURA MUNICIPAL DE CRISSIUMAL
ESTADO DO RIO GRANDE DO SUL**

JUSTIFICATIVA AO PROJETO DE LEI Nº 080/2024

Senhor Presidente,

Senhores(as) Vereadores(as):

O Projeto de Lei que ora colocamos a apreciação de Vossas Senhorias objetiva autorização para a Cessão de Uso Temporário de duas áreas do lote onde está instalada a Pedreira Municipal, uma de 1,04 hectares e outra de 0,1684 hectares, ambas do Lote Rural nº 123, da 5ª Secção Buricá, na localidade de São Vicente, pertencentes à área da Matrícula 1.298 do Cartório de Registro de Imóveis de Crissiumal a empresa CSL Construtora Sacchi S/A.

A Cessão de Uso autorizada por esta Lei terá validade temporária, ou seja, somente até que esteja concluído o processo que está tramitando junto a Agência Nacional de Mineração – ANM/MME pela empresa CSL Construtora Sacchi S/A, visando a obtenção de Licença de Mineração em área particular locada pela empresa que está situada ao lado da área do Município, onde funciona a Pedreira Municipal, mas que por um lapso técnico da empresa no momento da elaboração do mapa de localização da área para a elaboração do Projeto Inicial de Licenciamento acabou incluído nas coordenadas essas pequenas áreas pertencentes ao Município. Fato esse que somente foi percebido no decorrer do Processo junto a ANM e, que agora precisa ser sanado o mais breve possível para a Licença ser concedida de forma a permitir que a empresa possa dar início as suas operações para a extração dos minérios (pedras e seus derivados). Materiais esses que serão utilizados pela cessionária na obra de pavimentação da ERS 305, mais especificamente no trecho entre Crissiumal e Três Passos, cuja fase de terraplenagem está quase toda concluída, necessitando urgentemente desses materiais que serão oriundos da pedreira particular que está sendo licenciada pela empresa CSL para poder dar continuidade da obra.

Informamos ainda, da urgência na aprovação da presente Lei, uma vez que o prazo máximo para que a empresa CSL apresente a Autorização Municipal, (Cessão de Uso, objeto da presente Lei), e os demais documentos necessários junto à ANM se encerra no próximo dia 10 de maio de 2024 e caso os mesmos não sejam apresentados até esta data, o prazo não poderá ser prorrogado e conseqüentemente, todo o processo deverá ser iniciado novamente, causando um grande atraso no andamento das obras.

Seguem em anexo cópia dos Requerimentos de Cessão de Uso das referidas áreas Protocolados pela empresa sob n.ºs 1.189 e 1.190.

Diante da sua importância e urgência, esperamos a aprovação unânime deste projeto de lei.

Crissiumal, RS, 02 de maio de 2.024.

MARCO AURÉLIO NEDEL
Prefeito Municipal

AV. PRESIDENTE CASTELO BRANCO, 424 - FONE: (55) 3524-1200
E-mail: prefeitura@crissiumal-rs.com.br



REQUERIMENTO DE DOCUMENTO

Protocolo: #NrProtocolo# - 02/05/2024

1. IDENTIFICAÇÃO DA SOLICITAÇÃO

Data do Cadastro: 02/05/2024
Tipo: CERTIDÃO
Atividade/Descrição: Requerimento Cessão de Uso para área com 0,1684 hectares/ processo ANM 810.059/2024.
Município/Estado: CRISSIUMAL / RS
Endereço: RUA DOMINGOS RUBBO, nº 348
Bairro/CEP: CRISTO REDENTOR/ 91040000
Telefone: 999627473
Email: AMANDA@SUPRAAMBIENTAL.COM.BR
Latitude: -27° 31' 48,36"
Longitude: -54° 07' 58,04"

PREFEITURA MUNICIPAL DE CRISSIUMAL
SECRETARIA

Protocolo Nº 1189 de 02/05/2024

Protocolista

2. IDENTIFICAÇÃO DO EMPREENDIMENTO

Nome/Razão Social: CSL - CONSTRUTORA SACCHI SA
CPF/CNPJ: 04.395.316/0001-80
Município/Estado: CRISSIUMAL / RS
Endereço: RUA DOMINGOS RUBBO, nº 348
Bairro/CEP: CRISTO REDENTOR/ 91040000
IE/RG: IE:
Telefone: 999627473
Email: AMANDA@SUPRAAMBIENTAL.COM.BR

PREFEITURA MUNICIPAL
CRISSIUMAL - RS

DESTINO _____

Data: ____ / ____ / ____

Assinatura

Serve o presente documento, para comprovar que a solicitação citada foi enviada em 02/05/2024 e aguarda aprovação da Secretaria Municipal de Desenvolvimento Rural Pesca e Meio Ambiente – SMDRPMA.

O requerente deverá acompanhar o andamento da sua solicitação pelo Sistema Online de Licenciamento Ambiental - SOL Sysnova.

Crissiumal/RS, 02/05/2024.



REQUERIMENTO DE DOCUMENTO

Protocolo: #NrProtocolo# - 02/05/2024

1. IDENTIFICAÇÃO DA SOLICITAÇÃO

Data do Cadastro: 02/05/2024
Tipo: CERTIDÃO
Atividade/Descrição: Requerimento Cessão de Uso para área com 1,04 hectares/ Processo ANM 810.062/2024.
Município/Estado: CRISSIUMAL / RS
Endereço: RUA DOMINGOS RUBBO, nº 348
Bairro/CEP: CRISTO REDENTOR/ 91040000
Telefone: 999627473
Email: AMANDA@SUPRAAMBIENTAL.COM.BR
Latitude: -27° 31' 38,84"
Longitude: -54° 08' 04,52"

PREFEITURA MUNICIPAL DE CRISSIUMAL
SECRETARIA

Protocolo Nº 1190 de 02/05/2024

Protocolista

2. IDENTIFICAÇÃO DO EMPREENDIMENTO

Nome/Razão Social: CSL - CONSTRUTORA SACCHI SA
CPF/CNPJ: 04.395.316/0001-80
Município/Estado: CRISSIUMAL / RS
Endereço: RUA DOMINGOS RUBBO, nº 348
Bairro/CEP: CRISTO REDENTOR/ 91040000
IE/RG: IE:
Telefone: 999627473
Email: AMANDA@SUPRAAMBIENTAL.COM.BR

PREFEITURA MUNICIPAL
CRISSIUMAL - RS

DESTINO _____

Data: ____ / ____ / ____

Assinatura

Serve o presente documento, para comprovar que a solicitação citada foi enviada em 02/05/2024 e aguarda aprovação da Secretaria Municipal de Desenvolvimento Rural Pesca e Meio Ambiente – SMDRPMA.

O requerente deverá acompanhar o andamento da sua solicitação pelo Sistema Online de Licenciamento Ambiental - SOL Sysnova.

Crissiumal/RS, 02/05/2024.

AUTORIZAÇÃO

Protocolo N° 1193 de 02/05/2024

Ref. Processo ANM: 810.062 / 2024

Protocolista

CSL CONSTRUTORA SACCHI LTDA, CNPJ 04.395.316/0001-80, com sede na Rua São Benedito, 115, Bairro Bom Jesus, Porto Alegre - RS, Titular do Alvará de Pesquisa referente ao Processo DNPM 810.366 / 2023, Alvará de Pesquisa n° 6959, publicado em 25/09/2023, mudança de regime para Registro de licença Processo ANM 810.062/2024, Autorizo de forma irrevogável à Prefeitura Municipal de Crissiumal, CNPJ 87.613.147/0001-35, Av. Presidente Castelo Branco, n° 424, Crissiumal – RS, CEP 98.640-000, a requerer Registro de Extração em uma área de 1,04 hectares pertencente ao lote rural objeto da matrícula número 1298 do registro de imóveis de Crissiumal/RS de acordo com a poligonal de coordenadas geográficas, Datum SIRGAS 2000 a seguir e planta em anexo:

1	-27 31' 38,841"	-54 08' 04,520"
2	-27 31' 38,841"	-54 08' 04,155"
3	-27 31' 39,166"	-54 08' 04,155"
4	-27 31' 39,166"	-54 08' 03,791"
5	-27 31' 39,491"	-54 08' 03,791"
6	-27 31' 39,491"	-54 08' 03,062"
7	-27 31' 39,811"	-54 08' 03,062"
8	-27 31' 39,816"	-54 08' 02,697"
9	-27 31' 40,466"	-54 08' 02,697"
10	-27 31' 40,466"	-54 08' 02,333"
11	-27 31' 41,115"	-54 08' 02,333"
12	-27 31' 41,115"	-54 08' 01,969"
13	-27 31' 41,440"	-54 08' 01,969"
14	-27 31' 41,440"	-54 08' 01,604"
15	-27 31' 42,090"	-54 08' 01,604"
16	-27 31' 42,090"	-54 08' 01,240"
17	-27 31' 42,415"	-54 08' 01,240"
18	-27 31' 42,415"	-54 08' 00,511"
19	-27 31' 42,740"	-54 08' 00,511"
20	-27 31' 42,740"	-54 08' 00,146"
21	-27 31' 43,065"	-54 08' 00,146"
22	-27 31' 43,065"	-54 07' 59,782"
23	-27 31' 44,020"	-54 07' 59,782"
24	-27 31' 44,020"	-54 08' 03,180"
25	-27 31' 42,450"	-54 08' 03,180"
26	-27 31' 42,450"	-54 08' 04,520"

PREFEITURA MUNICIPAL
CRISSIUMAL - RS
DESTINO _____

Data: ____/____/____
Assinatura

Crissiumal, 17 de abril de 2024

ODILON ALBERTO
MENEZES:290610919
34
Assinado de forma digital por
ODILON ALBERTO
MENEZES:29061091934
Dados: 2024.05.02 11:22:01 -03'00'

CSL Construtora Sacchi S/A

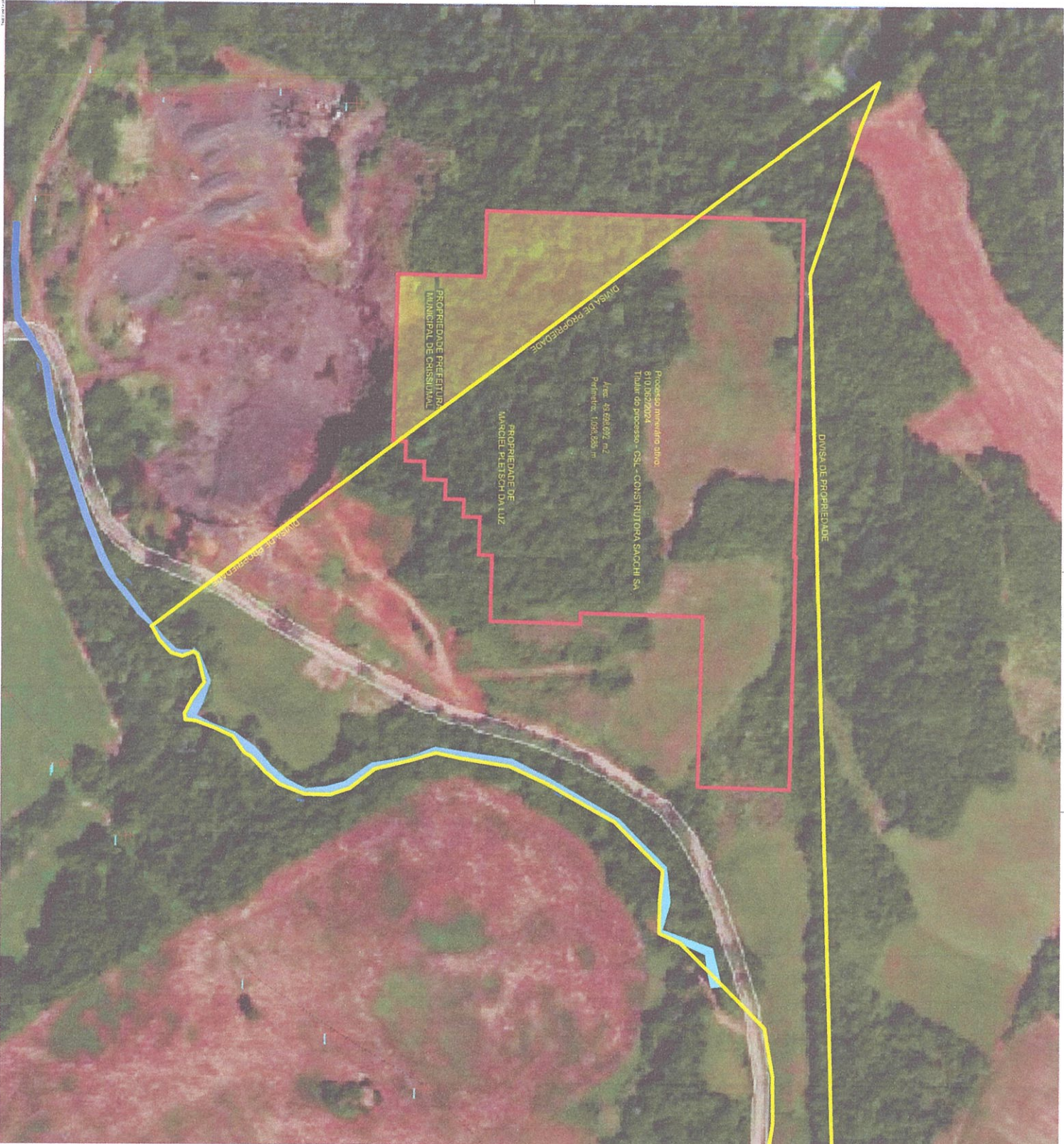

LEGENDA

- Processo mineiro ativo:
810.062/2024
Titular - CSL - CONSTRUTORA SACCHI SA
- Limites de propriedade
- Área de cadência

Tipo:	01
Planta de cadência de área	
Licenciamento de área	ANM: 810.062/2024
Unidade:	
Crissumal / RS	
Procedente:	
Prefeitura Municipal de Crissumal / Marciel Pletsch da Luz	
sem escala	Abril / 2024
Responsável Técnico: CREA	
Prefeitura Municipal de Crissumal	

AUTORIZAÇÃO

PREFEITURA MUNICIPAL DE CRISSIUMAL
SECRETARIA

Protocolo N° 1192 de 02/05/2024

Ref. Processo ANM: 810.059 / 2024

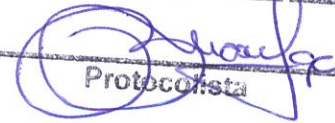
Protocolista

CSL CONSTRUTORA SACCHI LTDA, CNPJ 04.395.316/0001-80, com sede na Rua São Benedito, 115, Bairro Bom Jesus, Porto Alegre - RS, Titular do **Requerimento de Registro de Licença, processo ANM 810.059/2024, Autorizo de forma irrevogável à Prefeitura Municipal de Crissiumal, CNPJ 87.613.147/0001-35, Av. Presidente Castelo Branco, nº 424, Crissiumal – RS, CEP 98.640-000, a requerer Registro de Extração em uma área de 0,1684 hectares , pertencente ao lote rural objeto da matrícula número 1298 do registro de imóveis de Crissiumal/RS de acordo com a poligonal de coordenadas geográficas, Datum SIRGAS 2000 a seguir e planta em anexo:**

Vértice	Latitude	Longitude
1	-27 31' 48,360"	-54 07' 58,039"
2	-27 31' 48,360"	-54 07' 57,750"
3	-27 31' 48,290"	-54 07' 57,750"
4	-27 31' 48,290"	-54 07' 57,610"
5	-27 31' 48,230"	-54 07' 57,610"
6	-27 31' 48,230"	-54 07' 57,460"
7	-27 31' 48,160"	-54 07' 57,460"
8	-27 31' 48,160"	-54 07' 57,390"
9	-27 31' 48,100"	-54 07' 57,390"
10	-27 31' 48,100"	-54 07' 57,310"
11	-27 31' 48,030"	-54 07' 57,310"
12	-27 31' 48,030"	-54 07' 57,240"
13	-27 31' 47,770"	-54 07' 57,240"
14	-27 31' 47,770"	-54 07' 57,170"
15	-27 31' 47,380"	-54 07' 57,170"
16	-27 31' 47,380"	-54 07' 57,100"
17	-27 31' 47,320"	-54 07' 57,100"
18	-27 31' 47,320"	-54 07' 57,020"
19	-27 31' 47,190"	-54 07' 57,020"
20	-27 31' 47,190"	-54 07' 56,950"
21	-27 31' 47,060"	-54 07' 56,950"
22	-27 31' 47,060"	-54 07' 56,880"
23	-27 31' 46,930"	-54 07' 56,880"
24	-27 31' 46,930"	-54 07' 56,800"

PREFEITURA MUNICIPAL
CRISSIUMAL - RS

DESTINO _____

Data: ____ / ____ / ____

Assinatura

ODILON
ALBERTO
MENEZES:29061
091934

Assinado de forma digital
por ODILON ALBERTO
MENEZES:29061091934
Dados: 2024.05.02
11:23:54 -03'00'

AUTORIZAÇÃO

25	-27 31' 46,767"	-54 07' 56,800"
26	-27 31' 46,767"	-54 07' 56,982"
27	-27 31' 46,605"	-54 07' 56,982"
28	-27 31' 46,605"	-54 07' 57,164"
29	-27 31' 46,442"	-54 07' 57,164"
30	-27 31' 46,442"	-54 07' 57,346"
31	-27 31' 46,280"	-54 07' 57,346"
32	-27 31' 46,280"	-54 07' 57,528"
33	-27 31' 46,117"	-54 07' 57,528"
34	-27 31' 46,117"	-54 07' 57,711"
35	-27 31' 45,955"	-54 07' 57,711"
36	-27 31' 45,955"	-54 07' 57,893"
37	-27 31' 45,792"	-54 07' 57,893"
38	-27 31' 45,792"	-54 07' 58,039"

Crissiumal, 29 de abril de 2024

ODILON ALBERTO
MENEZES:29061091934

Assinado de forma digital por
ODILON ALBERTO
MENEZES:29061091934
Dados: 2024.05.02 11:24:26 -03'00'

CSL Construtora Sacchi S/A

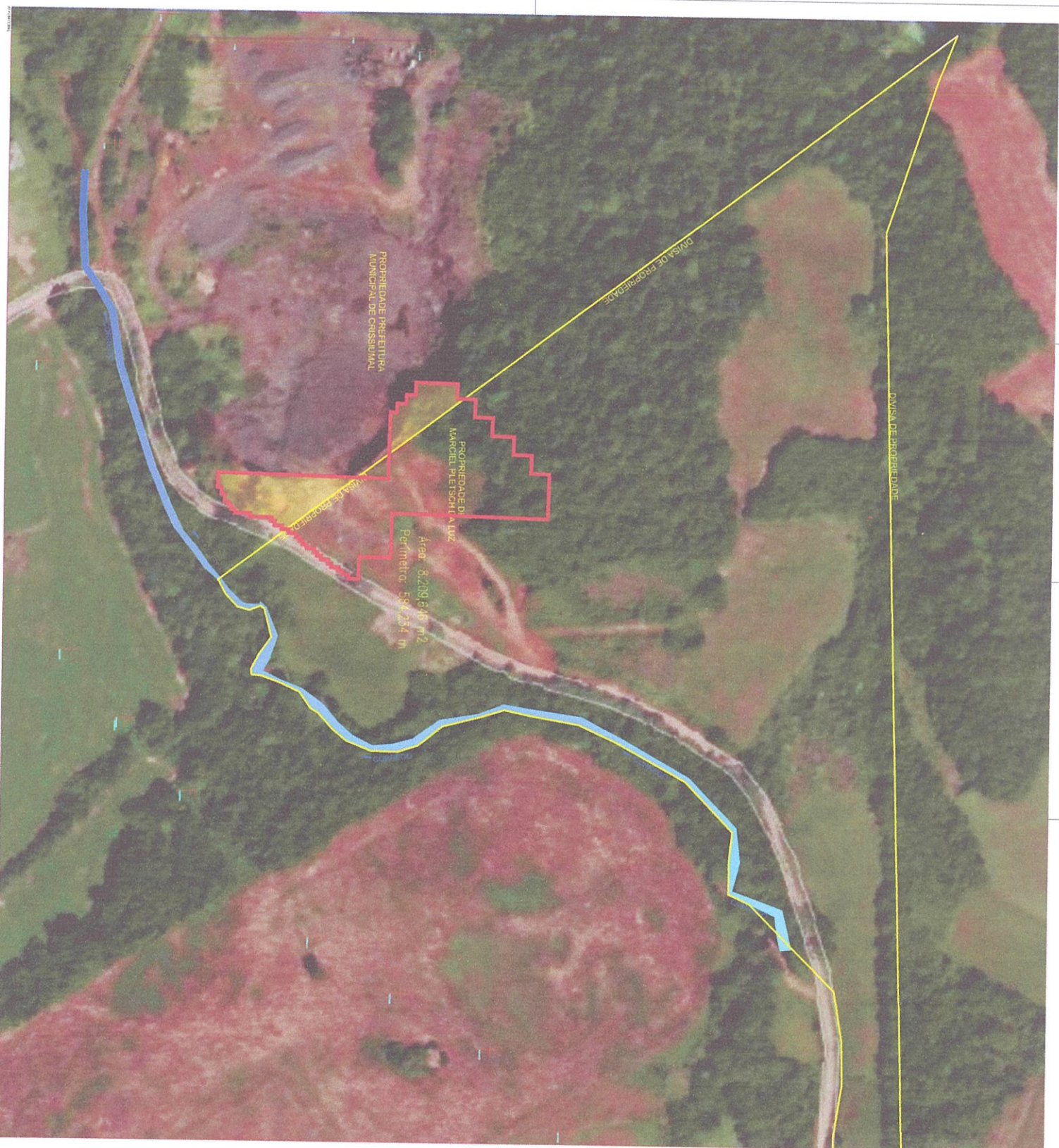

LEGENDA

Processo mineário ativo:
810.059/2024
Titular - CSL - CONSTRUTORA SACCHI SA

■ Limites de propriedade

■ Área de cedência

Título	Planta de licença de extração de rodria	Folha	01
Tipo de Licença	Licenciamento de área	ANM:	810.059/2024
Localização	Crissiumal / RS		
Procedente de	Prefeitura Municipal de Crissiumal / Marcelo Pletsch da Luz		
Estado	RS	Data	Abril / 2024
sem escala			

AUTORIZAÇÃO

Protocolo N° 1191 de 02/05/2024

Ref. Processo ANM: 810.366 / 2023

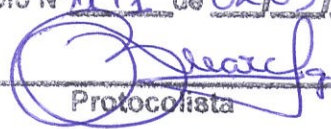
Protocolista

CSL CONSTRUTORA SACCHI LTDA, CNPJ 04.395.316/0001-80, com sede na Rua São Benedito, 115, Bairro Bom Jesus, Porto Alegre - RS, **Titular do Alvará de Pesquisa referente ao Processo DNPM 810.366 / 2023, Alvará de Pesquisa nº 6959, publicado em 25/09/2023 , Autorizo de forma irrevogável à Prefeitura Municipal de Crissiumal, CNPJ 87.613.147/0001-35, Av. Presidente Castelo Branco, nº 424, Crissiumal – RS, CEP 98.640-000, a requerer Registro de Extração em uma área de 2,49 hectares, pertencente ao lote rural objeto da matrícula número 1298 do registro de imóveis de Crissiumal/RS de acordo com a poligonal de coordenadas geográficas, Datum SIRGAS 2000 a seguir e planta em anexo:**

Vértice	Latitude	Longitude
1	-27 31' 36,730"	-54 08' 08,097"
2	-27 31' 43,163"	-54 08' 08,097"
3	-27 31' 43,163"	-54 08' 05,473"
4	-27 31' 43,488"	-54 08' 05,473"
5	-27 31' 43,488"	-54 08' 04,489"
6	-27 31' 43,813"	-54 08' 04,489"
7	-27 31' 43,813"	-54 08' 03,213"
8	-27 31' 45,274"	-54 08' 03,213"
9	-27 31' 45,274"	-54 07' 59,390"
10	-27 31' 45,209"	-54 07' 59,390"
11	-27 31' 45,209"	-54 07' 59,569"
12	-27 31' 45,047"	-54 07' 59,569"
13	-27 31' 45,047"	-54 07' 59,750"
14	-27 31' 44,890"	-54 07' 59,750"
15	-27 31' 44,890"	-54 08' 00,006"
16	-27 31' 44,020"	-54 08' 00,006"
17	-27 31' 44,020"	-54 08' 03,180"
18	-27 31' 42,450"	-54 08' 03,180"
19	-27 31' 42,450"	-54 08' 04,520"
20	-27 31' 36,730"	-54 08' 04,520"

**PREFEITURA MUNICIPAL
CRISSIUMAL - RS**

DESTINO _____

Data: ____ / ____ / ____

Assinatura

Crissiumal, 17 de abril de 2024

ODILON ALBERTO Assinado de forma digital por
MENEZES:29061091 ODILON ALBERTO
934 MENEZES:29061091934
Dados: 2024.05.02 11:17:20

CSL Construtora Sacchi S/A

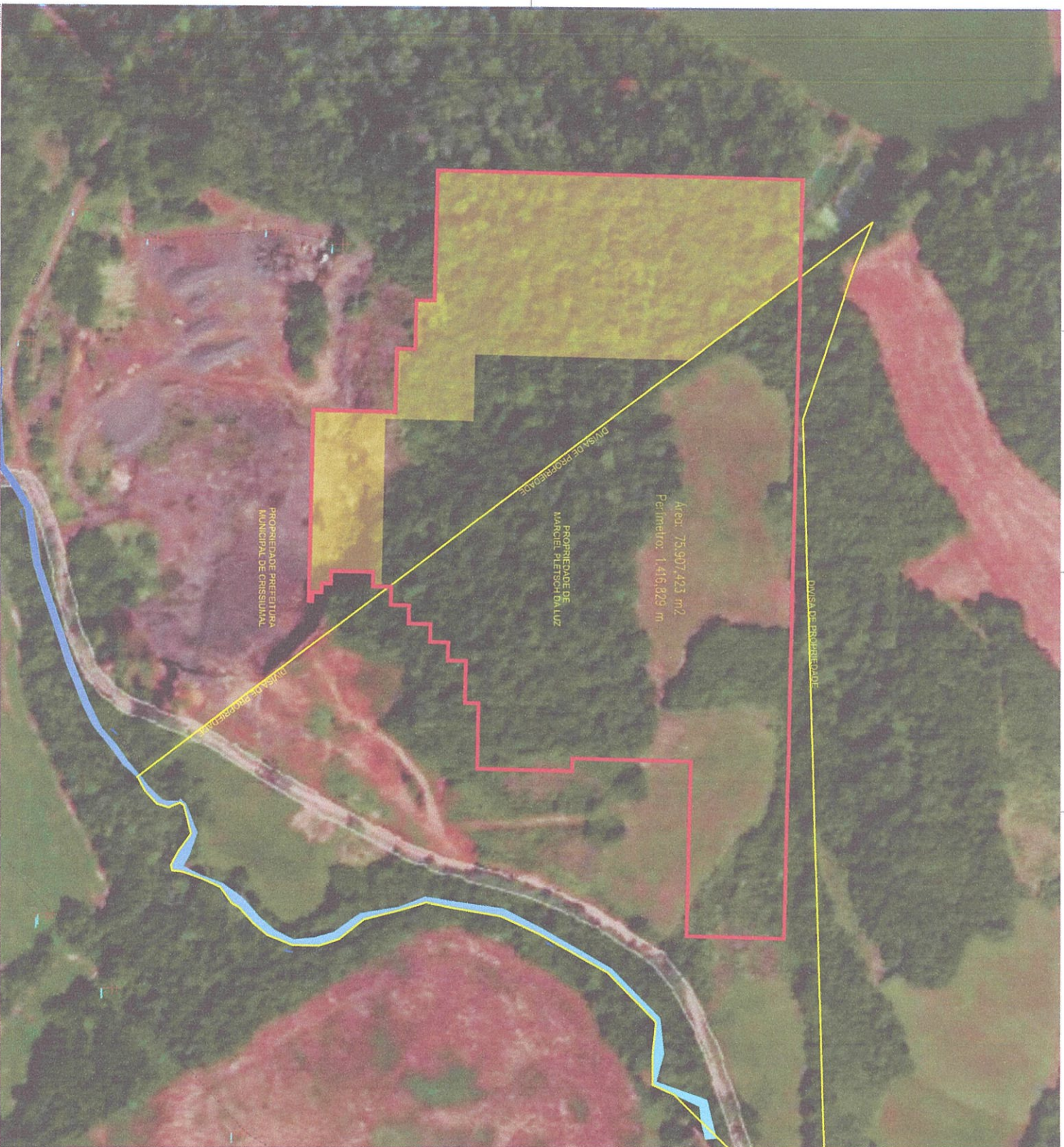

LEGENDA

Processo mineração ativo:
810.366/2023
Titular - CSL - CONSTRUTORA SACCHI SA

■ Limites de propriedade

■ Área de cadência

Tipo	01
Planta de cadência de área	
Licenciamento de área	ANM: 810.366/2023
Tecnico	
Crissumal / RS	
Propriedade	
Prefeitura Municipal de Crissumal / Marcelo Pletsch da Luz	
Tipo de escala	Abril / 2024
sem escala	
<p>Assinatura Técnica _____ Data _____ Trabalho entregue em Computador _____</p>	

AUTORIZAÇÃO

PREFEITURA MUNICIPAL DE CRISSIUMAL
SECRETARIA

Protocolo N° 1192 de 02/05/2024

Ref. Processo ANM: 810.059 / 2024

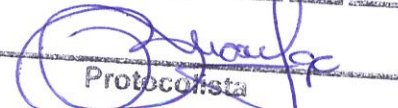
Protocolista

CSL CONSTRUTORA SACCHI LTDA, CNPJ 04.395.316/0001-80, com sede na Rua São Benedito, 115, Bairro Bom Jesus, Porto Alegre - RS, Titular do **Requerimento de Registro de Licença, processo ANM 810.059/2024, Autorizo de forma irrevogável à Prefeitura Municipal de Crissiumal, CNPJ 87.613.147/0001-35, Av. Presidente Castelo Branco, nº 424, Crissiumal – RS, CEP 98.640-000, a requerer Registro de Extração em uma área de 0,1684 hectares , pertencente ao lote rural objeto da matrícula número 1298 do registro de imóveis de Crissiumal/RS de acordo com a poligonal de coordenadas geográficas, Datum SIRGAS 2000 a seguir e planta em anexo:**

Vértice	Latitude	Longitude
1	-27 31' 48,360"	-54 07' 58,039"
2	-27 31' 48,360"	-54 07' 57,750"
3	-27 31' 48,290"	-54 07' 57,750"
4	-27 31' 48,290"	-54 07' 57,610"
5	-27 31' 48,230"	-54 07' 57,610"
6	-27 31' 48,230"	-54 07' 57,460"
7	-27 31' 48,160"	-54 07' 57,460"
8	-27 31' 48,160"	-54 07' 57,390"
9	-27 31' 48,100"	-54 07' 57,390"
10	-27 31' 48,100"	-54 07' 57,310"
11	-27 31' 48,030"	-54 07' 57,310"
12	-27 31' 48,030"	-54 07' 57,240"
13	-27 31' 47,770"	-54 07' 57,240"
14	-27 31' 47,770"	-54 07' 57,170"
15	-27 31' 47,380"	-54 07' 57,170"
16	-27 31' 47,380"	-54 07' 57,100"
17	-27 31' 47,320"	-54 07' 57,100"
18	-27 31' 47,320"	-54 07' 57,020"
19	-27 31' 47,190"	-54 07' 57,020"
20	-27 31' 47,190"	-54 07' 56,950"
21	-27 31' 47,060"	-54 07' 56,950"
22	-27 31' 47,060"	-54 07' 56,880"
23	-27 31' 46,930"	-54 07' 56,880"
24	-27 31' 46,930"	-54 07' 56,800"

PREFEITURA MUNICIPAL
CRISSIUMAL - RS

DESTINO _____

Data: ____ / ____ / ____

Assinatura

ODILON
ALBERTO
MENEZES:29061
091934

Assinado de forma digital
por ODILON ALBERTO
MENEZES:29061091934
Dados: 2024.05.02
11:23:54 -03'00'

AUTORIZAÇÃO

25	-27 31' 46,767"	-54 07' 56,800"
26	-27 31' 46,767"	-54 07' 56,982"
27	-27 31' 46,605"	-54 07' 56,982"
28	-27 31' 46,605"	-54 07' 57,164"
29	-27 31' 46,442"	-54 07' 57,164"
30	-27 31' 46,442"	-54 07' 57,346"
31	-27 31' 46,280"	-54 07' 57,346"
32	-27 31' 46,280"	-54 07' 57,528"
33	-27 31' 46,117"	-54 07' 57,528"
34	-27 31' 46,117"	-54 07' 57,711"
35	-27 31' 45,955"	-54 07' 57,711"
36	-27 31' 45,955"	-54 07' 57,893"
37	-27 31' 45,792"	-54 07' 57,893"
38	-27 31' 45,792"	-54 07' 58,039"

Crissiumal, 29 de abril de 2024

ODILON ALBERTO
MENEZES:29061091934

Assinado de forma digital por
ODILON ALBERTO
MENEZES:29061091934
Dados: 2024.05.02 11:24:26 -03'00'

CSL Construtora Sacchi S/A

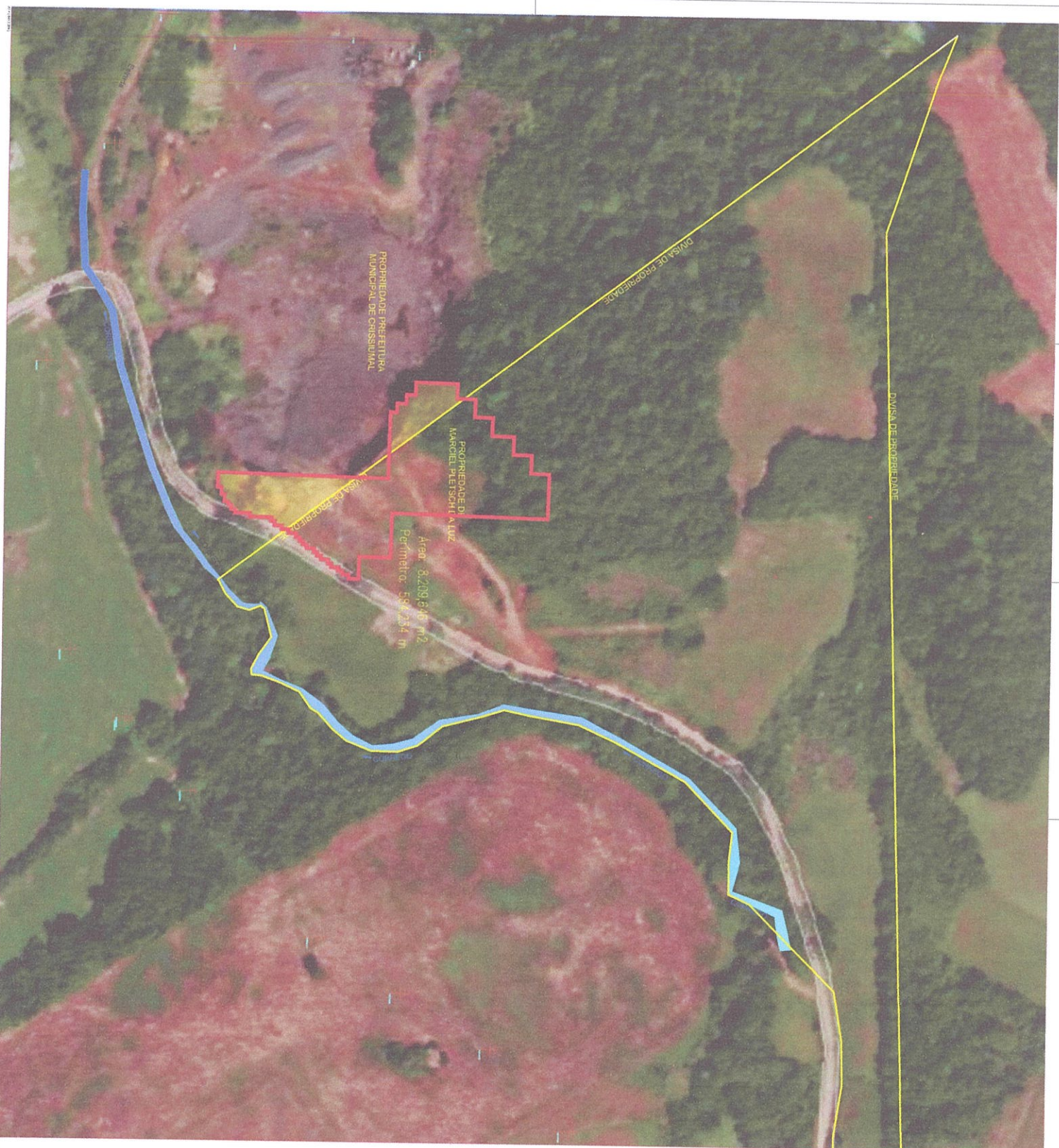

LEGENDA

- Processo mineário ativo:
810.059/2024
Titular - CSL - CONSTRUTORA SACCHI SA
- Limites de propriedade
- Área de cedência

Título	Planta de licença de extração de rodia	Folha	01
Tipo de Licença	Licenciamento de área	ANM:	810.059/2024
Localização	Crissumal / RS		
Procedente	Prefeitura Municipal de Crissumal / Margel Pleisch da Luz		
Estado	RS	Data	Abril / 2024
sem escala			

AUTORIZAÇÃO

Protocolo N° 1191 de 02/05/2024

Ref. Processo ANM: 810.366 / 2023

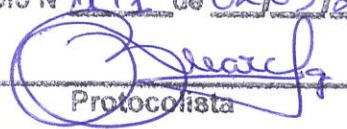
Protocolista

CSL CONSTRUTORA SACCHI LTDA, CNPJ 04.395.316/0001-80, com sede na Rua São Benedito, 115, Bairro Bom Jesus, Porto Alegre - RS, Titular do Alvará de Pesquisa referente ao Processo DNPM 810.366 / 2023, Alvará de Pesquisa nº 6959, publicado em 25/09/2023 , Autorizo de forma irrevogável à Prefeitura Municipal de Crissiumal, CNPJ 87.613.147/0001-35, Av. Presidente Castelo Branco, nº 424, Crissiumal – RS, CEP 98.640-000, a requerer Registro de Extração em uma área de 2,49 hectares, pertencente ao lote rural objeto da matrícula número 1298 do registro de imóveis de Crissiumal/RS de acordo com a poligonal de coordenadas geográficas, Datum SIRGAS 2000 a seguir e planta em anexo:

Vértice	Latitude	Longitude
1	-27 31' 36,730"	-54 08' 08,097"
2	-27 31' 43,163"	-54 08' 08,097"
3	-27 31' 43,163"	-54 08' 05,473"
4	-27 31' 43,488"	-54 08' 05,473"
5	-27 31' 43,488"	-54 08' 04,489"
6	-27 31' 43,813"	-54 08' 04,489"
7	-27 31' 43,813"	-54 08' 03,213"
8	-27 31' 45,274"	-54 08' 03,213"
9	-27 31' 45,274"	-54 07' 59,390"
10	-27 31' 45,209"	-54 07' 59,390"
11	-27 31' 45,209"	-54 07' 59,569"
12	-27 31' 45,047"	-54 07' 59,569"
13	-27 31' 45,047"	-54 07' 59,750"
14	-27 31' 44,890"	-54 07' 59,750"
15	-27 31' 44,890"	-54 08' 00,006"
16	-27 31' 44,020"	-54 08' 00,006"
17	-27 31' 44,020"	-54 08' 03,180"
18	-27 31' 42,450"	-54 08' 03,180"
19	-27 31' 42,450"	-54 08' 04,520"
20	-27 31' 36,730"	-54 08' 04,520"

PREFEITURA MUNICIPAL
CRISSIUMAL - RS

DESTINO _____

Data: ____ / ____ / ____

Assinatura

Crissiumal, 17 de abril de 2024

ODILON ALBERTO Assinado de forma digital por
MENEZES:29061091 ODILON ALBERTO
934 MENEZES:29061091934
Dados: 2024.05.02 11:17:20

CSL Construtora Sacchi S/A

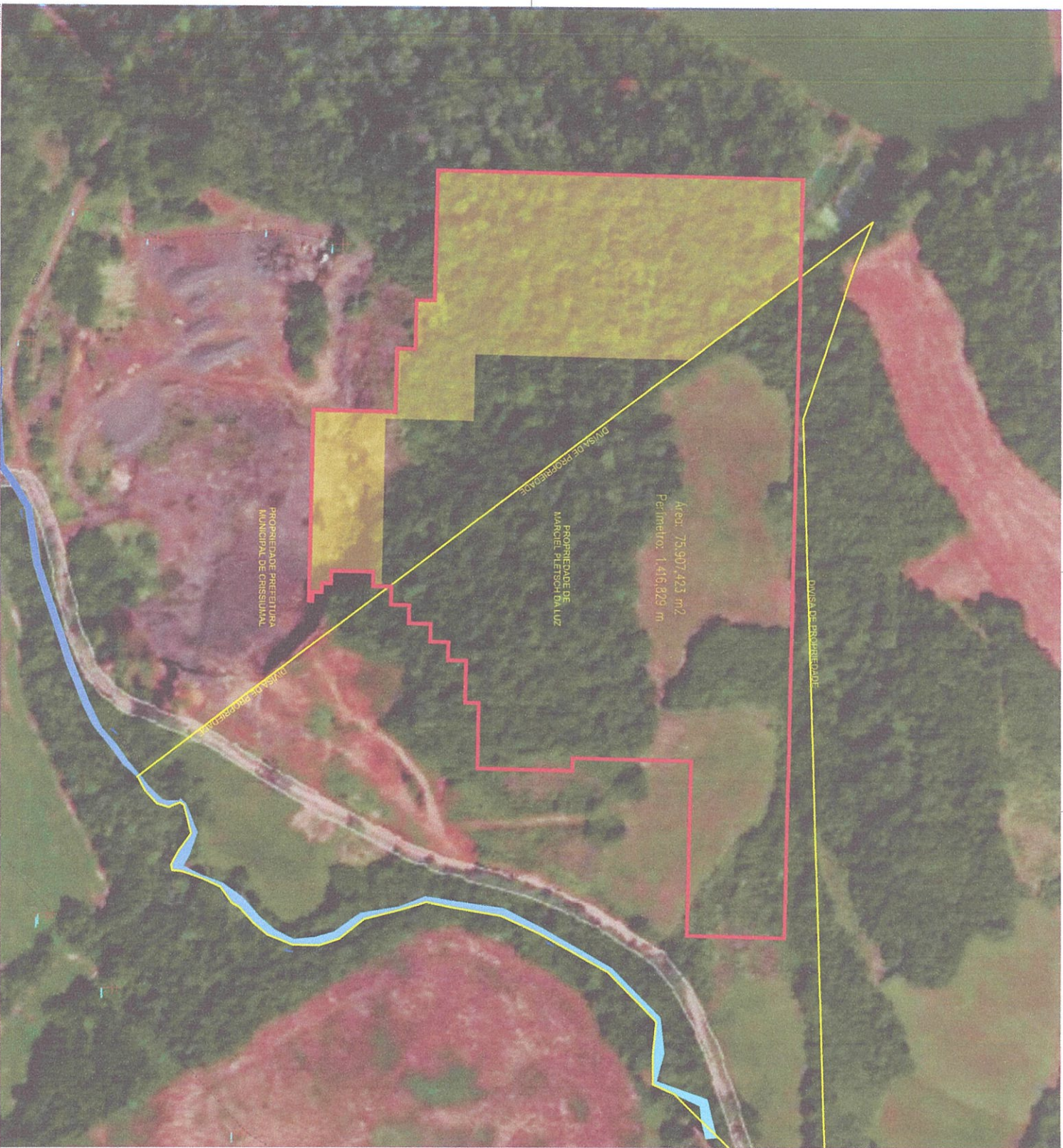

LEGENDA

Processo mineração ativo:
810.366/2023
Titular - CSL - CONSTRUTORA SACCHI SA

■ Limites de propriedade

■ Área de cadência

Tipo	01
Planta de cadência de área	
Licenciamento de área	ANM: 810.366/2023
Tecnico	
Crissumal / RS	
Proprietario	
Prefeitura Municipal de Crissumal / Marcelo Pletsch da Luz	
Tipo de planta	
sem escala	Abril / 2024
<p>Assinatura Técnica _____ Data _____ Título Técnico de Cadastro _____</p>	

AUTORIZAÇÃO

Protocolo N° 1191 de 02/05/2024

Ref. Processo ANM: 810.366 / 2023

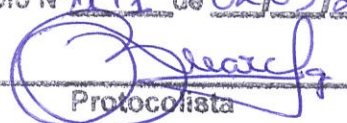
Protocolista

CSL CONSTRUTORA SACCHI LTDA, CNPJ 04.395.316/0001-80, com sede na Rua São Benedito, 115, Bairro Bom Jesus, Porto Alegre - RS, **Titular do Alvará de Pesquisa referente ao Processo DNPM 810.366 / 2023, Alvará de Pesquisa nº 6959, publicado em 25/09/2023 , Autorizo de forma irrevogável à Prefeitura Municipal de Crissiumal, CNPJ 87.613.147/0001-35, Av. Presidente Castelo Branco, nº 424, Crissiumal – RS, CEP 98.640-000, a requerer Registro de Extração em uma área de 2,49 hectares, pertencente ao lote rural objeto da matrícula número 1298 do registro de imóveis de Crissiumal/RS de acordo com a poligonal de coordenadas geográficas, Datum SIRGAS 2000 a seguir e planta em anexo:**

Vértice	Latitude	Longitude
1	-27 31' 36,730"	-54 08' 08,097"
2	-27 31' 43,163"	-54 08' 08,097"
3	-27 31' 43,163"	-54 08' 05,473"
4	-27 31' 43,488"	-54 08' 05,473"
5	-27 31' 43,488"	-54 08' 04,489"
6	-27 31' 43,813"	-54 08' 04,489"
7	-27 31' 43,813"	-54 08' 03,213"
8	-27 31' 45,274"	-54 08' 03,213"
9	-27 31' 45,274"	-54 07' 59,390"
10	-27 31' 45,209"	-54 07' 59,390"
11	-27 31' 45,209"	-54 07' 59,569"
12	-27 31' 45,047"	-54 07' 59,569"
13	-27 31' 45,047"	-54 07' 59,750"
14	-27 31' 44,890"	-54 07' 59,750"
15	-27 31' 44,890"	-54 08' 00,006"
16	-27 31' 44,020"	-54 08' 00,006"
17	-27 31' 44,020"	-54 08' 03,180"
18	-27 31' 42,450"	-54 08' 03,180"
19	-27 31' 42,450"	-54 08' 04,520"
20	-27 31' 36,730"	-54 08' 04,520"

**PREFEITURA MUNICIPAL
CRISSIUMAL - RS**

DESTINO _____

Data: ____ / ____ / ____

Assinatura

Crissiumal, 17 de abril de 2024

ODILON ALBERTO Assinado de forma digital por
MENEZES:29061091 ODILON ALBERTO
934 MENEZES:29061091934
Dados: 2024.05.02 11:17:20
03:00

CSL Construtora Sacchi S/A

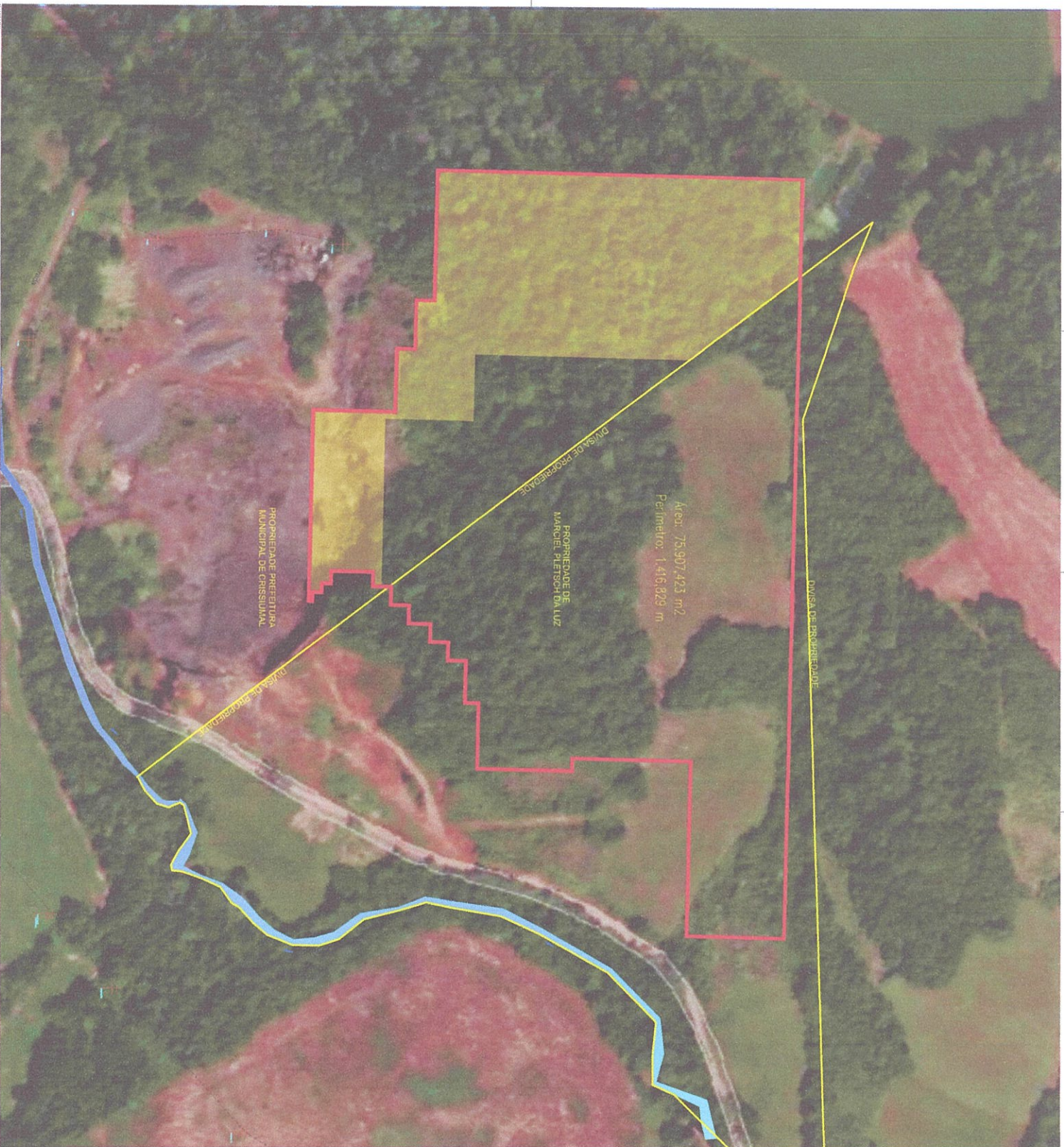

LEGENDA

Processo mineração ativo:
810.366/2023
Titular - CSL - CONSTRUTORA SACCHI SA

■ Limites de propriedade

■ Área de cadência

Tipo	01
Planta de cadência de área	
Licenciamento de área	ANM: 810.366/2023
Tecnico	
Crissumal / RS	
Propriedade	
Prefeitura Municipal de Crissumal / Marcelo Pletsch da Luz	
Forma	
sem escala	Abril / 2024
<p>Assinado eletronicamente em 20/04/2024 às 14:52:15 por PROFISSIONAL RESPONSÁVEL Cadastrado em 12/04/2024</p>	